



REPUBLIC OF ESTONIA
MINISTRY OF FINANCE

Estonian National Place Names Register

Timo Torm

Regional Administration Policy Department

Advisor

25.09.2019

About Place Names Register (PNR)

- The Estonian place names and other data related to place names are compiled in the National Place Names register
- PNR contains official and unofficial names
- PNR was established in 1998
- Since 2008 the Land Board has been authorized to maintain the register
- As of 11.09.2019, PNR contains 209 999 names
- PNR has public and targeted application

Query form for the public application of the place name register

RAHANDUSMINISTEERIUMMAA-AMETRIIKLIKU KOHANIMEREGISTRI AVALIK TEENUS

Vastutav töötaja: RAHANDUSMINISTEERIUM Volitatud töötaja: MAA-AMET

X-GIS(3) Portal

Home

SEARCH FROM PLACE NAMES REGISTER

Additional information about the Place Names Register can be obtained: from the web pages of the [Ministry of Finance](#), the [Place Names Board](#) and the [Land Board](#)

- * X-GIS map window needs Macromedia Flash Player v8.0.
- * As a result of Search these place names will be displayed that correspond to all predefined criteria.
- * Query results are downloadable in CSV format.





Search by name Detailed search

Place name or part of name

*

Page Attendance : 189621

Detailed query form for the public application of the place name register

RAHANDUSMINISTEERIUMMAA-AMETRIIKLIKU KOHANIMEREKISTRI AVALIK TEENUSVastutav töötleja: RAHANDUSMINISTEERIUMVolitatud töötleja: MAA-AMETX-GIS(6) Portal
[Home](#)

SEARCH FROM PLACE NAMES REGISTER

Additional information about the Place Names Register can be obtained: from the web pages of the [Ministry of Finance](#), the [Place Names Board](#) and the [Land Board](#)

- * X-GIS map window needs Macromedia Flash Player v8.0.
- * As a result of Search these place names will be displayed that correspond to all predefined criteria.
- * Query results are downloadable in CSV format.

Search by name Detailed search

Place name or part of name

starts with ▼*

Place name category

Place name status

Language

Type of named feature

Additional information (remarks)

County

Local government

Settlement unit

Identifier

Space filter (L-Est coordinate system)

X-coordinate L-EST (6 300 000-6 700 000)

Y-coordinate L-EST (300 000-800 000)

Extent (m)

Place Names Register <http://www.maaamet.ee/knr/>

Results of query



RAHANDUSMINISTEERIUM



MAA-AMET

RIIKLIKU KOHANIMEREKISTRI AVALIK TEENUS

Vastutav töötaja: RAHANDUSMINISTEERIUM

Volitatud töötaja: MAA-AMET

X-GIS(6) Portal



[Home](#)

PLACE NAMES FOUND

[Search from Place Names Register](#) > Place names found

Leiti 4 kirjet

Nr	Vali kaardile	Place name	Language	Place name category	Place name status	Type of named feature	Additional information	County,Local_government,Settlement_unit	X	Y	Attribute	Kuulub rühma	ADS_OID (to map)	EKI	Place name in full record
	<input type="radio"/>	<input type="text"/>	<input type="text"/>	<input type="text"/>	<input type="text"/>	<input type="text"/>	<input type="text"/>	<input type="text"/>	<input type="text"/>	<input type="text"/>	<input type="text"/>	<input type="text"/>	<input type="text"/>	<input type="text"/>	<input type="text"/>
1	<input type="checkbox"/>	Vabaduse väljak	eesti	ametlik põhinimi	kehtiv	liikluspind		Harju maakond, Tallinn, Kesklinna linnaosa	6588653.3	542201.07	Center		Spatial figure	EKI LINK	Record
2	<input type="checkbox"/>	Vabaduse väljak	eesti	ametlik põhinimi	kehtiv	tänav, väljak, plats, põik ...		Võru maakond, Võru linn	6415642.6	678131.46	Tunnuspunkt/kuju				Record
3	<input type="checkbox"/>	Vabaduse väljak	eesti	ametlik põhinimi	kehtiv	Bussi-, trammi-, trolli-, taksopeatus		Harju maakond, Tallinn, Kesklinna linnaosa			Tunnuspunkt/kuju	Rühm kaardil			Record
4	<input type="checkbox"/>	Vabaduse väljak	eesti	ametlik põhinimi	kehtiv	maauksus, krunt, talu		Harju maakond, Tallinn, Kesklinna linnaosa	6588668	542228	Center				Record

[Back](#)

[To the map](#)

[Export CSV](#)

Information available about name



RAHANDUSMINISTEERIUM



MAA-AMET

RIIKLIKU KOHANIMEREGISTRI AVALIK TEENUS

Vastutav töötaja: RAHANDUSMINISTEERIUM

Volitatud töötaja: MAA-AMET

X-GIS(6) Portal



Home

ALL NAME VARIANTS OF A FEATURE

[Search from Place Names Register](#) > [Place names found](#) > [All name variants of a feature](#)

Nr	Place name	Language	Place name category	Place name status	Date of issue	Expired since	Document class	Title	Date of issue	Issued by	Additional information
1	Vabaduse väljak	Estonian	official principal name	kehtiv	27.11.2003			Tallinna Linnavalikogu 24.05.1939 otsus; Tallinna Linna Rahvasaadikute Nõukogu Täitevkomitee 16.05.1989 otsus nr 142		Tallinna Linnavalitsus	

Nr	Type of named feature	Date of issue
	⌵ ⌶	⌵ ⌶
1	liikluspind	11.02.2019
2	tänav, väljak, plats, põik ...	27.11.2003

Kuulub rühma	Ametlik nimi	Mitteam. esikohanimi	Mitteam. muu nimi
--------------	--------------	----------------------	-------------------

Back

Name versions

Kohanimi	märgendid	allikas	staatus	rööp- või põhinimi	liik	maak.	linn või vald	kihelk.	lahik.
Vabaduse väljak · [KNR]		Tln1938k:D5; 24.05.1939 Tln_LVKo; -1941; Tln1942j; 16.05.1989 Tln_TKo	P		u1	HR	Tln	(Tln)	K: VL, TM
Vabadusväljak · [KNR]		Tln1938k	VAR	Vabaduse väljak	u1	HR	Tln	(Tln)	K: VL, TM
Vabaduse plats · [KNR]		Tln1923n; -1939	VAR	Vabaduse väljak	u1	HR	Tln	(Tln)	K: VL, TM
Võidu väljak · [KNR]		08.07.1966 Tln_TKo; -1989	VAR	Vabaduse väljak	u1	HR	Tln	(Tln)	K: VL, TM
Võiduväljak · [KNR]		29.04.1941 Tln_TKo; -1941; 13.07.1948 Tln_TKo; -1966	VAR	Vabaduse väljak	u1	HR	Tln	(Tln)	K: VL, TM
Harju turg · [KNR]		Tln1921k:nm	VAR	Vabaduse väljak	u1	HR	Tln	(Tln)	K: VL, TM
Peetri plats · [KNR]		...09.1910.; TT; Tln1921k; -1923?	VAR	Vabaduse väljak	u1	HR	Tln	(Tln)	K: VL, TM
Heina turg · [KNR]		Tln1908k; Tln1910k:nm	VAR	Vabaduse väljak	u1	HR	Tln	(Tln)	K: VL, TM
Puu- ja Heinaturg · [KNR]		TT	VAR	Vabaduse väljak	u1	HR	Tln	(Tln)	K: VL, TM
Palgi turg · [KNR]	VAN	TT:rg	VAR	Vabaduse väljak	u1	HR	Tln	(Tln)	K: VL, TM
Freiheitsplatz · [KNR]	sks	Tln1942j	VAR	Vabaduse väljak	u1	HR	Tln	(Tln)	K: VL, TM
Peterplatz · [KNR]	sks	Ri1913	VAR	Vabaduse väljak	u1	HR	Tln	(Tln)	K: VL, TM
Peters-Platz · [KNR]	sks	1910.; TT	VAR	Vabaduse väljak	u1	HR	Tln	(Tln)	K: VL, TM
Heumarkt · [KNR]	sks	Tln1907k_de	VAR	Vabaduse väljak	u1	HR	Tln	(Tln)	K: VL, TM
Holz- und Heumarkt · [KNR]	sks	TT	VAR	Vabaduse väljak	u1	HR	Tln	(Tln)	K: VL, TM
Вабадусе, площадь · [KNR]	vn		VAR	Vabaduse väljak	u1	HR	Tln	(Tln)	K: VL, TM
Свободы, площадь · [KNR]	vn TLG	NET_Wikimapia:2018	VAR	Vabaduse väljak	u1	HR	Tln	(Tln)	K: VL, TM
Выйду, площадь · [KNR]	vn		VAR	Vabaduse väljak	u1	HR	Tln	(Tln)	K: VL, TM
Победы, площадь · [KNR]	vn TLG		VAR	Vabaduse väljak	u1	HR	Tln	(Tln)	K: VL, TM
Петровская пл. · [KNR]	vn	1910.; TT; Tln1916n	VAR	Vabaduse väljak	u1	HR	Tln	(Tln)	K: VL, TM
Новая пл. · [KNR]	vn	TT:rg	VAR	Vabaduse väljak	u1	HR	Tln	(Tln)	K: VL, TM
Сенной рынок · [KNR]	vn VAN K-VIISIS	TT^	VAR	Vabaduse väljak	u1	HR	Tln	(Tln)	K: VL, TM

Query by name object type

SEARCH FROM PLACE NAMES REGISTER

Additional information about the Place Names Register can be obtained: from the web pages of the [Ministry of Finance](#), the [Place Names Board](#) and the [Land Board](#)

* X-GIS map window needs Macromedia Flash Player v8.0.

* As a result of Search these place names will be displayed that correspond to all predefined criteria.

* Query results are downloadable in CSV format.

Search by name Detailed search

Place name or part of name	<input type="text"/>
	starts with <input type="text"/> *
Place name category	<input type="text"/>
Place name status	valid <input type="text"/>
Language	<input type="text"/>
Type of named feature	30301 river <input type="text"/>
Additional information (remarks)	<input type="text"/>
County	<input type="text"/>
Local government	<input type="text"/>
Settlement unit	<input type="text"/>
Identifier	<input type="text"/>
Space filter (L-Est coordinate system)	
X-coordinate L-EST (6 300 000-6 700 000)	<input type="text"/>
Y-coordinate L-EST (300 000-800 000)	<input type="text"/>
Extent (m)	<input type="text"/>
Place Names Register	http://www.maaamet.ee/knr/

Find E-mail Empty fields / Initial view

Page Attendance : 189732

Query by name object type

PLACE NAMES FOUND

[Search from Place Names Register](#) > Place names found

Leiti 377 kirjet

Nr	Vali kaardile	Place name	Language	Place name category	Place name status	Type of named feature	Additional information	County, Local government, Settlement unit	X	Y	Attribute	Kuulub rühma	ADS_OID (to map)	EKI	Place name in full record
	<input type="radio"/> <input type="checkbox"/> <input type="checkbox"/>	<input type="text"/>	<input type="checkbox"/> <input type="checkbox"/>	<input type="checkbox"/> <input type="checkbox"/>	<input type="checkbox"/> <input type="checkbox"/>	<input type="checkbox"/> <input type="checkbox"/>	<input type="checkbox"/> <input type="checkbox"/>	<input type="checkbox"/> <input type="checkbox"/>	<input type="checkbox"/> <input type="checkbox"/>	<input type="checkbox"/> <input type="checkbox"/>					
1.	<input type="checkbox"/>	Meelste jõgi	eesti	ametlik põhinimi	kehtiv	jõgi		Hiiu maakond, Hiiumaa vald, Meelste küla	6547086.74	418527.69	Tunnuspunkt/kuju				Record
2.	<input type="checkbox"/>	Ahelo jõgi	eesti	ametlik põhinimi	kehtiv	jõgi		Võru maakond	6387998.3	653725.7	Tunnuspunkt/kuju			EKI LINK	Record
3.	<input type="checkbox"/>	Ahja jõgi	eesti	ametlik põhinimi	kehtiv	jõgi		Tartu maakond, Peipsiääre vald, Praaga küla	6476613.77	684493.4	Tunnuspunkt/kuju			EKI LINK	Record
4.	<input type="checkbox"/>	Alajõgi	eesti	ametlik põhinimi	kehtiv	jõgi		Ida-Viru maakond, Alutaguse vald, Alajõe küla	6555565.78	694925.52	Tunnuspunkt/kuju				Record
5.	<input type="checkbox"/>	Alatskivi jõgi	eesti	ametlik põhinimi	kehtiv	jõgi		Tartu maakond, Peipsiääre vald, Rootsiküla	6503703.04	684538.47	Tunnuspunkt/kuju			EKI LINK	Record
6.	<input type="checkbox"/>	Allika jõgi	eesti	ametlik põhinimi	kehtiv	jõgi		Lääne maakond	6508533.38	501817.21	Tunnuspunkt/kuju			EKI LINK	Record
7.	<input type="checkbox"/>	Alva jõgi	eesti	ametlik põhinimi	kehtiv	jõgi		Pärnu maakond, Saarde vald, Kanaküla	6457224.34	565546.74	Tunnuspunkt/kuju			EKI LINK	Record
8.	<input type="checkbox"/>	Ambla jõgi	eesti	ametlik põhinimi	kehtiv	jõgi		Järva maakond, Järva vald, Vetepere küla	6554744.92	588861.57	Tunnuspunkt/kuju			EKI LINK	Record
9.	<input type="checkbox"/>	Amme jõgi	eesti	ametlik põhinimi	kehtiv	jõgi		Tartu maakond, Tartu vald, Lammiku küla	6483050.23	651507.73	Tunnuspunkt/kuju			EKI LINK	Record
10.	<input type="checkbox"/>	Antsla jõgi	eesti	ametlik põhinimi	kehtiv	jõgi		Valga maakond, Otepää vald, Lossiküla	6417129.07	638307.04	Tunnuspunkt/kuju			EKI LINK	Record
11.	<input type="checkbox"/>	Apna jõgi	eesti	ametlik põhinimi	kehtiv	jõgi		Tartu maakond	6471468.5	691065.79	Tunnuspunkt/kuju			EKI LINK	Record
12.	<input type="checkbox"/>	Ärnu jõgi	eesti	ametlik põhinimi	kehtiv	jõgi		Valga maakond, Valga vald, Iigaste küla	6411831.96	635251.02	Tunnuspunkt/kuju			EKI LINK	Record
13.	<input type="checkbox"/>	Arujõgi	eesti	ametlik põhinimi	kehtiv	jõgi		Valga maakond	6390553.15	644678.47	Tunnuspunkt/kuju			EKI LINK	Record
14.	<input type="checkbox"/>	Aruküla jõgi	eesti	ametlik põhinimi	kehtiv	jõgi		Pärnu maakond, Põhja-Pärnumaa vald, Rae küla	6505520.44	574694.41	Tunnuspunkt/kuju			EKI LINK	Record
15.	<input type="checkbox"/>	Atla jõgi	eesti	ametlik põhinimi	kehtiv	jõgi		Rapla maakond, Rapla vald, Seli küla	6552025.67	546915.71	Tunnuspunkt/kuju			EKI LINK	Record
16.	<input type="checkbox"/>	Atse jõgi	eesti	ametlik põhinimi	kehtiv	jõgi		Valga maakond, Tõrva vald, Holdre küla	6419312.16	599586.99	Tunnuspunkt/kuju			EKI LINK	Record
17.	<input type="checkbox"/>	Audru jõgi	eesti	ametlik põhinimi	kehtiv	jõgi		Pärnu maakond, Pärnu linn, Papsaare küla	6471663.39	526300.52	Tunnuspunkt/kuju			EKI LINK	Record
18.	<input type="checkbox"/>	Avijõgi	eesti	ametlik põhinimi	kehtiv	jõgi		Jõgeva maakond, Mustvee vald, Lohusu alevik	6537542.53	675846.64	Tunnuspunkt/kuju			EKI LINK	Record
19.	<input type="checkbox"/>	Elva jõgi	eesti	ametlik põhinimi	kehtiv	jõgi		Tartu maakond, Elva vald, Teilma küla	6476146.17	642244.4	Tunnuspunkt/kuju			EKI LINK	Record
20.	<input type="checkbox"/>	Emajõgi	eesti	ametlik põhinimi	kehtiv	jõgi		Tartu maakond, Peipsiääre vald, Praaga küla	6482107.33	689225.18	Tunnuspunkt/kuju			EKI LINK	Record
21.	<input type="checkbox"/>	Enge jõgi	eesti	ametlik põhinimi	kehtiv	jõgi		Rapla maakond, Märjamaa vald, Sääla küla	6509019.98	517919.93	Tunnuspunkt/kuju			EKI LINK	Record
22.	<input type="checkbox"/>	Erra jõgi	eesti	ametlik põhinimi	kehtiv	jõgi		Ida-Viru maakond, Lüganuse vald, Lüganuse alevik	6586094.75	672725.85	Tunnuspunkt/kuju			EKI LINK	Record
23.	<input type="checkbox"/>	Esna jõgi	eesti	ametlik põhinimi	kehtiv	jõgi		Järva maakond, Paide linn, Paide linn	6528272.12	591138.09	Tunnuspunkt/kuju			EKI LINK	Record

Map application

The screenshot displays a web-based map application of Estonia. The map is centered on the capital, Tallinn, and shows major cities, roads, and geographical features like the Baltic Sea and Lake Võrtsjärv. The interface includes a toolbar at the top with navigation and map controls, and a search panel on the right. The search panel has a text input field containing "ex. „Mustamäe tee 51, Tallinn“" and a search button labeled "Otsi". Below the search panel, there are instructions in Estonian regarding search criteria and filters. At the bottom of the application, there is a scale bar (0-95 km) and contact information for X-GIS, Estonian Land Board.

EST ENG
Identify
Map application
Place Names Register
select county
select range select scale
Search by address/ID
ex. „Mustamäe tee 51, Tallinn“
Using comma while entering the search, a full address is searched. Using space, a proximate address is searched.
As result the first 100 items are displayed. When the searched object is not among them, specify the search criteria or use the link at the end of the search. [Addressregister](#)
To specify the search criteria, click on the button "Show extra filters"
Kuva lisafiltri paneel
Sulge lisafiltri paneel
Otsi Lisafiltri režiimis vajutades ka otsimiseks rupule, siis esialgik ei paku kohte vasteld

X-GIS, Estonian Land Board. All Rights Reserved.
e-mail: kaardirakendus@maaamet.ee phone: 6 750 866

0 25 50 75 95km
System solution by DATEL AS Scale ca: 1:1192567

Map application

- Lakes
- Streams
- Hills
- Cadastral units

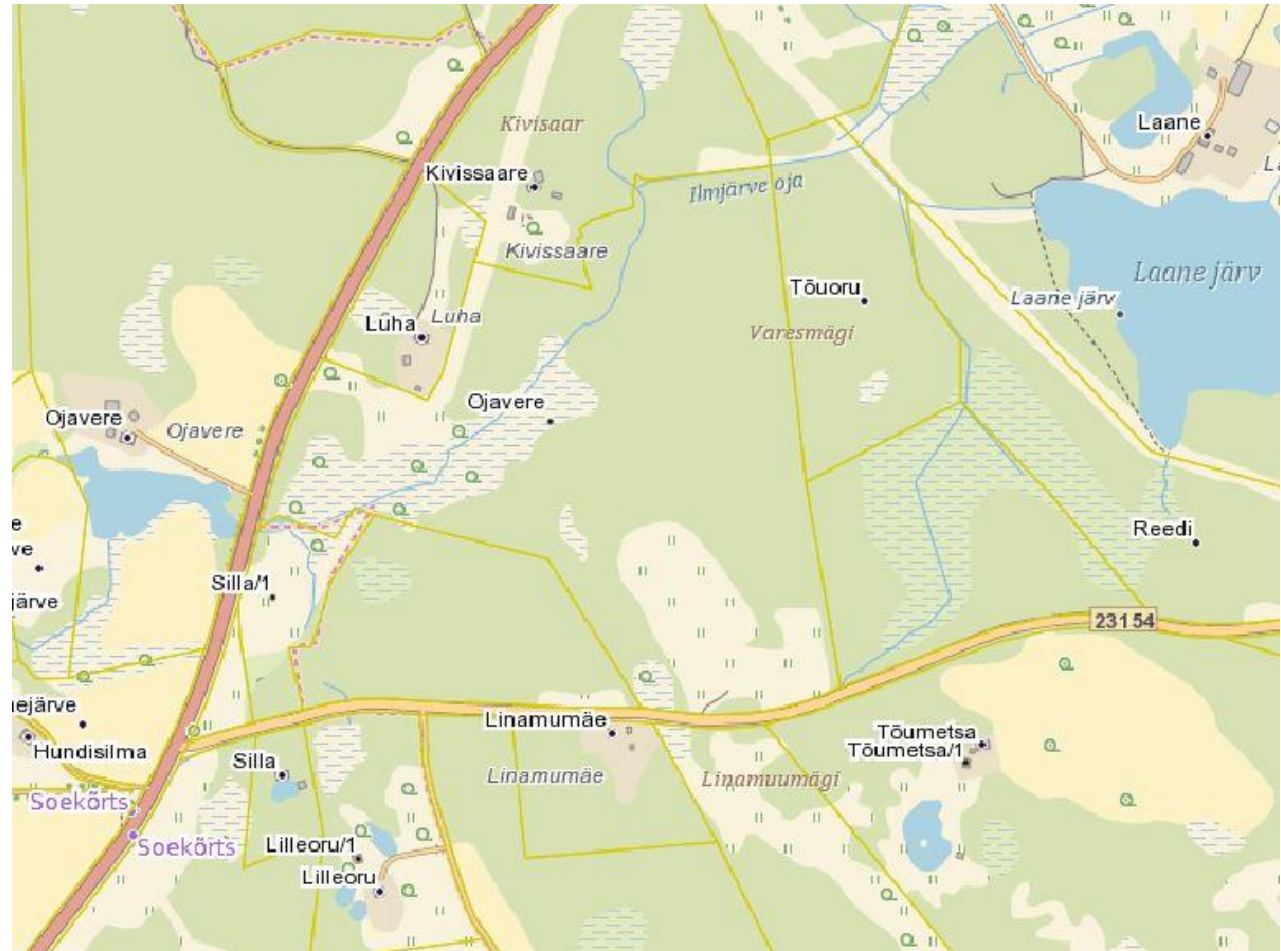

Map application

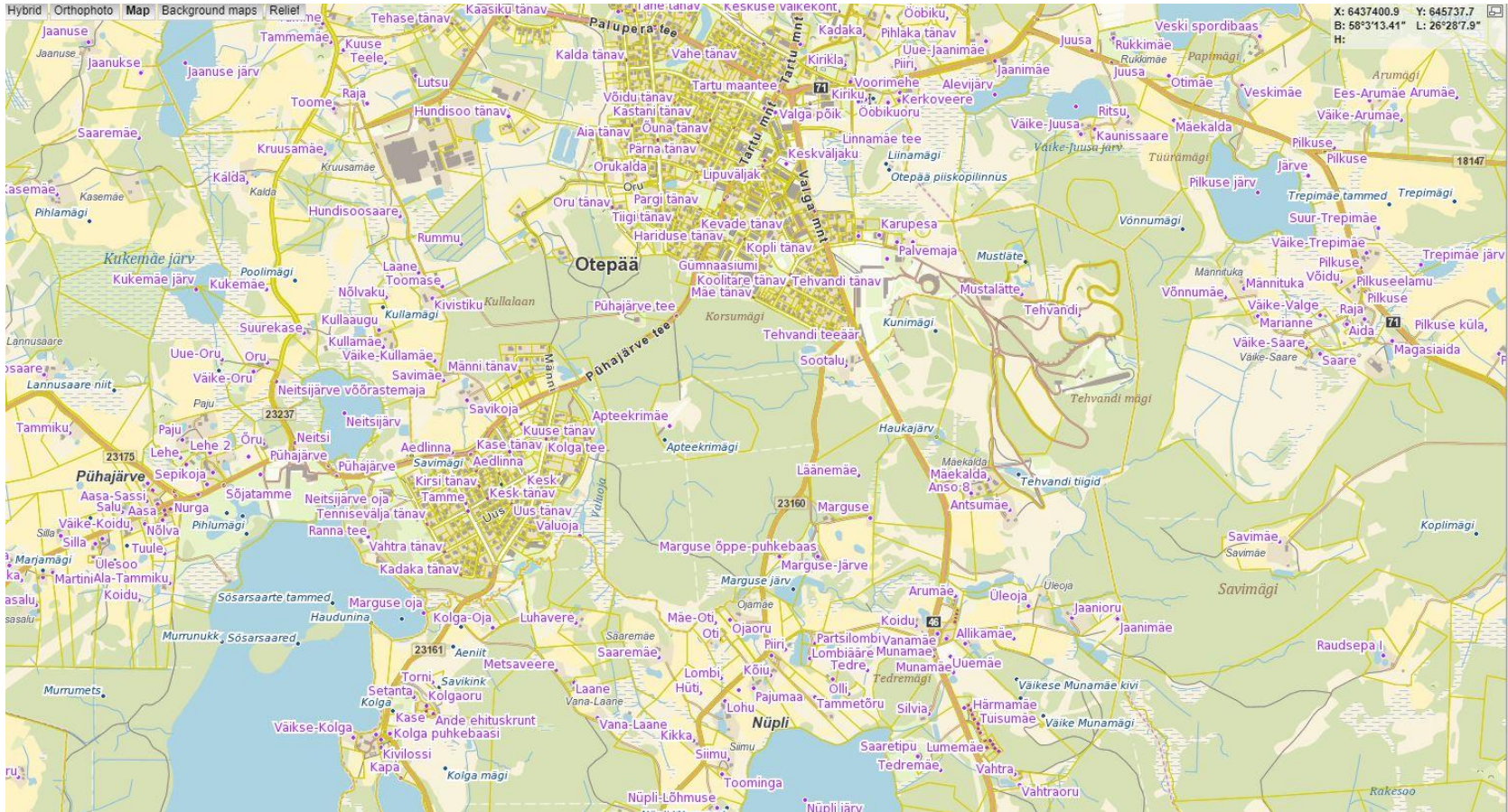

- Streets
- Roads
- Cultural heritage objects
- Islands
- Ponds
- Swamps
- Towns
- Villages
- Settlements
- Neighborhoods

Targeted application

Riiklik kohanimereregister Timo, Torm

Vastutav töötaja Siseministeerium
Volitatud töötaja Maa-amet

Kohanimed Menetlused Haldus Klassifikaatorid Välja

Kohanime otsing

Kohanime ID: Nimeobjekti ID:

Kohanimi: Alguses Sisaldub

Nimeobjekti liik:

Nime staatus:

Keel:

Asukoht:

Nime olek: kõik kehtiv endine

Probleemid: kõik probleemideta kehtetu probleemiga probleemiga

Alusdokumendi nimetus: alguses sisaldub

(c) 2015 [AS Datel](#)

- Possible to search for names on different bases
- By name status
- By type
- etc

Main problems

- Possible inefficiencies in business processes
- Technical problems

Possible inefficiencies in business processes

- Division of roles between the Ministry of Finance and the Land Board Agency
- The register's activities are divided between two different areas of government
- The Ministry of Finance is responsible for the register and finances the activities related to the register through an annual contract
- The operations related to the register (place name entries, development of the register) are performed by the Land Board Agency
- How to maintain the database in the future?
- Separate register
- Merge with another register that contains information and data about place names

Possible inefficiencies in business processes II

- Possible inefficiencies in work processes
- Entries are made manually
- There is no way to analyze names effectively in mass entries
- There is no overview of the needs of current and potential users of the PNR

Technical problems

- Lack of interfaces with other registers
- When change to place name is done in one register, it does not automatically update names in other registers
- Different registers may therefore have different names for the same name object
- When a new name object is created or the name is changed, the PNR does not get the information about changes
- **Registry applications have limited functionality**
- It is not possible to distinguish name objects by different types in the registry map application
- Application ease of use is limited (searches, procedures)
- Missing statistics module (for register visits; for registration of name objects)
- There is no way to see list history in a compact way
- Most of the entries are made manually
- There is no way to perform mass data capture effectively

Map application

- Lots of different name objects, difficult to understand what is what
- It is not possible to choose to display only specific names (lakes; mountains; villages, etc.)

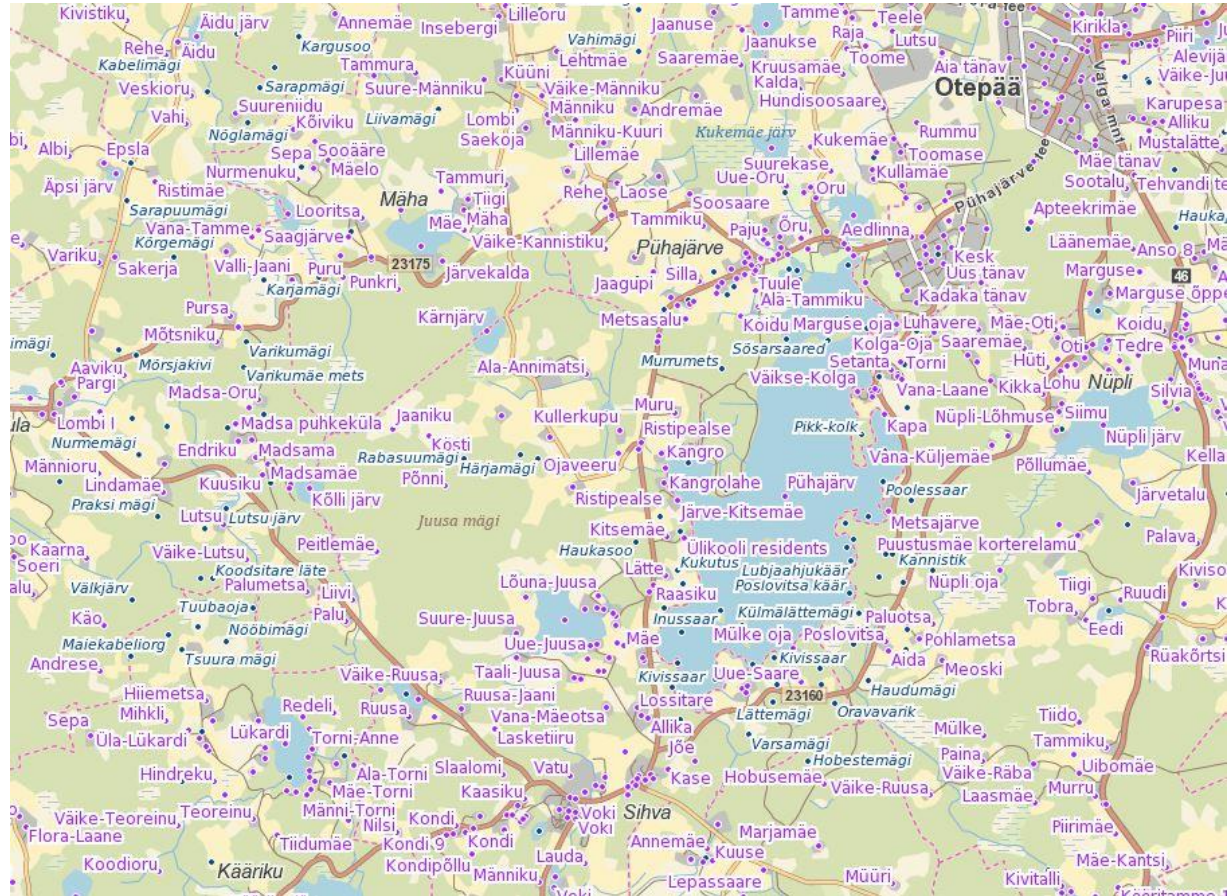

Lack of functionality

PLACE NAMES FOUND

Search from Place Names Register> Place names found

Leiti 4 kirjet

Nr	Vali kaardile	Place name	Language	Place name category	Place name status	Type of named feature	Additional information	County,Local_government,Settlement_unit	X	Y	Attribute	Kuulub rühma	ADS_OID (to map)	EKI	Place name in full record
1	<input type="checkbox"/>	Vabaduse väljak	eesti	ametlik põhinimi	kehtiv	liikuspind		Harju maakond, Tallinn, Keskinna linnaosa	6588653.3	542201.07	Center		Spatial figure	EKI LINK	Record
2	<input type="checkbox"/>	Vabaduse väljak	eesti	ametlik põhinimi	kehtiv	tänav, väljak, plats, põik ...		Võru maakond, Võru linn	6415642.6	678131.46	Tunnuspunkt/kuju				Record
3	<input type="checkbox"/>	Vabaduse väljak	eesti	ametlik põhinimi	kehtiv	Bussi-, trammi-, trolli-, taksopaeatus		Harju maakond, Tallinn, Keskinna linnaosa			Tunnuspunkt/kuju	Rühm kaardil			Record
4	<input type="checkbox"/>	Vabaduse väljak	eesti	ametlik põhinimi	kehtiv	maaüksus, krunt, talu		Harju maakond, Tallinn, Keskinna linnaosa	6588668	542228	Center				Record

[Back](#)

[To the map](#)

[Export CSV](#)

- Few information about name: additional information, information from the Place Name Database of the Estonian Language Institute and the shape of name object

Lack of functionality

 RAHANDUSMINISTERIUM  MAA-AMET

RIIKLIKU KOHANIMEREGISTRI AVALIK TEENUS
Vastutav töötaja: RAHANDUSMINISTERIUM Volitatud töötaja: MAA-AMET

X-GIS(6) Portal  

Home

ALL NAME VARIANTS OF A FEATURE

[Search from Place Names Register](#) > [Place names found](#) > All name variants of a feature

Nr	Place name	Language	Place name category	Place name status	Date of issue	Expired since	Document class	Title	Date of issue	Issued by	Additional information
1	Vabaduse väljak	Estonian	official principal name	kehtiv	27.11.2003			Tallinna Linnavolikogu 24.05.1939 otsus; Tallinna Linna Rahvasaadikute Nõukogu Täitevkomitee 16.05.1989 otsus nr 142		Tallinna Linnavalitsus	

Nr	Type of named feature	Date of issue	
			⌵ ⌶
1	liikluspind	11.02.2019	Center
2	tänav, väljak, plats, põik ...	27.11.2003	Center

Kuulub rühma	Ametlik nimi	Mitteam. esikohanimi	Mitteam. muu nimi
--------------	--------------	----------------------	-------------------

[Back](#)

- Again – not much information about name object

Mass data capture

2. punkt Lisa_1_MUINAS_objektide_kohanime tabel_MAmarkustega_04-12-2018_MK_uus EHAK [kaitstud vaade] - Excel

Fail Avaleht Lisa Kujendus Valemid Andmed Läbivaatus Vaade Kirjutage, mida soovite teha...

KAITSTUD VAADE Ettevastust. Internetist pärit failid võivad sisaldada viiruseid. Kui te redigeerima ei pea, on turvalisem jääda kaitstud vaatesse. Luba redigeerimine

VID	NIMI	Maakond uus	Omavalitsus uus	Küla uus	X	Y	Kohanimi KNRI kandmiseks	Jah/Ei	Mitteametlik esikohanimi	Muu nimekuju	Muu eksitav nimekuju	Kande tüüp	Koha liik	Ametlikus
	All-linna kindlustused - linnamüür, tornid, väravaehitised, muldkindlustused, vallikraav, 13.-18.saj	Harju maakond	Tallinn	Kesklinna linnaosa	7E+06	5E+05	Tallinna linnamüür	Ei					3	
56	3015 Hukkamiskoht nn „Võilamägi“	Lääne maakond	Haapsalu linn	Haapsalu linn	7E+06	5E+05	Võilamägi	Jah					1 mägi	A
57	4042 Koht, kus 18. saj. asus klaasikoda	Lääne maakond	Lääne-Nigula	Piirsalu küla	7E+06	5E+05		Ei					0	
58	4084 Tartu linnakindlustused - linnamüüri, vallikraavi, muldkindlustuste ja	Tartu maakond	Tartu linn	Tartu linn	6E+06	7E+05		Ei					0	
59	6884 Tartu linnamüüri säilmed 1, 13.-15.saj.	Tartu maakond	Tartu linn	Tartu linn	6E+06	7E+05		Ei					0	
60	6885 Tartu linnamüüri säilmed 2,13.-15.saj.	Tartu maakond	Tartu linn	Tartu linn	6E+06	7E+05		Ei					0	
61	6886 Uue-Kastre linnuse territoorium vallikraavid	Tartu maakond	Luunja vald	Kavastu küla	6E+06	7E+05	Uue-Kastre linnus	Jah		Kantsiase, Kantsi kindlus, Kantsi kõrts, Kastre linnus			2 linnus	
62	7203 Vana-Kastre linnuse territoorium	Tartu maakond	Kastre vald	Vana-Kastre küla	6E+06	7E+05	Vana-Kastre linnamägi	Ei		Vana-Kastre linnus, Liinakese mägi, Liinaketsi, Liinakse mägi, Tollimägi			2 linnus	
63	7220 Rannu vasallilinnuse territoorium	Tartu maakond	Elva vald	Rannu alevik	6E+06	6E+05	Rannu linnamägi	Jah					3 linnus	
64	7256 Rõngu linnuse varem	Tartu maakond	Elva vald	Lõssimäe küla	6E+06	6E+05	Rõngu linnus	Jah	Rõngu loss				1 linnus	
65	7266 Kärkna kloostri territoorium	Tartu maakond	Tartu vald	Lammiku küla	6E+06	7E+05	Kärkna klooster	Jah	Muuge klooster	Muuga klooster, Valkena klooster, Kärkna klooster	Muuga linn, Muuga küla, Muuga talu(d)		1 ja	
66	7278 Koht, kus 18. sajandil asus klaasikoda nn. Laashoone	Viljandi maakond	Viljandi vald	Lalsi küla	6E+06	6E+05	Laashoone	Ei					2	
67	8423 Ohvitamm	Hiiu maakond	Hiiumaa vald	Emmaste küla	7E+06	4E+05	Ohvitamm	Jah					1 puu	
68	8901 Pelgupaik "Saunaseljamägi"	Hiiu maakond	Hiiumaa vald	Muda küla	7E+06	4E+05	Saunaseljamägi	Ei					1 mägi	
69	8902 Asulakoht ja rauasulatukoht	Hiiu maakond	Hiiumaa vald	Prassi küla	7E+06	4E+05		Ei					0	
70	8903 Kalmistu	Hiiu maakond	Hiiumaa vald	Prassi küla	7E+06	4E+05	Sõjaaegne kindralli haud	Jah					3 kalmistu	A
71	8904 Kivikalme "Kalmavare"	Hiiu maakond	Hiiumaa vald	Hirmuste küla	7E+06	4E+05	Kalmavare	Jah					1 kalme	A
72	8905 Kivikalme "Tondi taskuvare"	Hiiu maakond	Hiiumaa vald	Isabella küla	7E+06	4E+05	Tondi taskuvare	Ei					1 kalme	
73	8906 Kivilabürint	Hiiu maakond	Hiiumaa vald	Kanapeeksi küla	7E+06	4E+05	Kivilabürint	Ei					1	
74	8907 Asulakoht	Hiiu maakond	Hiiumaa vald	Ülendi küla	7E+06	4E+05		Ei					0	
75	8908 Asulakoht "Ahjuvare"	Hiiu maakond	Hiiumaa vald	Tiharu küla	7E+06	4E+05	Ahjuvare	Jah					2	
76	8909 Kivikalme "Kalmavare"	Hiiu maakond	Hiiumaa vald	Vilima küla	7E+06	4E+05	Kalmavare	Jah					2 kalme	
77	8910 Ohvipärn	Hiiu maakond	Hiiumaa vald	Ülendi küla	7E+06	4E+05	Ülendi ohvipärn	Ei		Äbajumal, Ebajumal, Ülendi pärn			2	

Place Names Register Business Analysis

- Financial Objectives: How to modify workflows to achieve optimal data processing and resource savings for fixed registry costs.
- Process Changes: Whether and How to Change the Responsible and Authorized Controller Tasks and Daily Workflows Related to Place Names (Automated Actions)
- Technical solutions
 - New register?
 - Developing an existing registry?
 - Merging the registry with another register?
 - Creating interfaces with other important registers
 - New functionalities

Place Names Register Business Analysis

- A prototype of the PNR will be created
- Business analysis as a basis for planning future activities



REPUBLIC OF ESTONIA
MINISTRY OF FINANCE

Thank you!

Timo Torm

timo.torm@fin.ee