



REPUBLIC OF ESTONIA
MINISTRY OF FINANCE

Государственный реестр географических названий Эстонии

Тимо Торм

Министерство финансов

Отдел региональной административной
политики

25.09.2019

Реестр географических названий (РГН)

- Географические названия и связанные с топонимами Эстонии данные сгруппированы в государственном реестре географических названий
- В реестре перечислены как официальные, так и неофициальные названия
- Реестр географических названий был создан в 1998 году
- С 2008 года уполномоченный обработчик данных - Земельный департамент и главный обработчик данных - Министерство финансов
- По состоянию на 11.09.2019 в реестре 209 999 географических названий
- Реестр географических названий - это публичное и целевое приложение

Форма запроса публичного приложения РГН

RAHANDUSMINISTEERIUMMAA-AMETRIIKLIKU KOHANIMEREGISTRI AVALIK TEENUS

Vastutav töötaja: RAHANDUSMINISTEERIUM Volitatud töötaja: MAA-AMET

X-GIS(3) Portal

[Home](#)

SEARCH FROM PLACE NAMES REGISTER

Additional information about the Place Names Register can be obtained: from the web pages of the [Ministry of Finance](#), the [Place Names Board](#) and the [Land Board](#)

- * X-GIS map window needs Macromedia Flash Player v8.0.
- * As a result of Search these place names will be displayed that correspond to all predefined criteria.
- * Query results are downloadable in CSV format.

Search by name Detailed search

Place name or part of name

*

Page Attendance : 189621

Детальная форма запроса публичного приложения РГН

SEARCH FROM PLACE NAMES REGISTER

Additional information about the Place Names Register can be obtained: from the web pages of the [Ministry of Finance](#), the [Place Names Board](#) and the [Land Board](#)

* X-GIS map window needs Macromedia Flash Player v8.0.

* As a result of Search these place names will be displayed that correspond to all predefined criteria.

* Query results are downloadable in CSV format.

Search by name Detailed search

Place name or part of name	<input type="text" value="vabaduse väljak"/>
	<input type="text" value="starts with"/> *
Place name category	<input type="text"/>
Place name status	<input type="text" value="valid"/>
Language	<input type="text"/>
Type of named feature	<input type="text"/>
Additional information (remarks)	<input type="text"/>
County	<input type="text"/>
Local government	<input type="text"/>
Settlement unit	<input type="text"/>
Identifier	<input type="text"/>

Space filter (L-Est coordinate system)

X-coordinate L-EST (6 300 000-6 700 000)	<input type="text"/>
Y-coordinate L-EST (300 000-800 000)	<input type="text"/>
Extent (m)	<input type="text"/>
Place Names Register	http://www.maaamet.ee/knr/

[Find](#) [E-mail](#) [Empty fields / Initial view](#)

Публичное применение РГН



RAHANDUSMINISTEERIUM



MAA-AMET

RIIKLIKU KOHANIMEREKISTRI AVALIK TEENUS

Vastutav töötaja: RAHANDUSMINISTEERIUM

Vollitatud töötaja: MAA-AMET

X-GIS(6) Portal



Home

PLACE NAMES FOUND

Search from [Place Names Register](#) > Place names found

Leiti 4 kirjet

Nr	Vali kaardile	Place name	Language	Place name category	Place name status	Type of named feature	Additional information	County,Local_government,Settlement_unit	X	Y	Attribute	Kuulub rühma	ADS_OID (to map)	EKI	Place name in full record
	<input type="radio"/>	<input type="text"/>	<input type="text"/>	<input type="text"/>	<input type="text"/>	<input type="text"/>	<input type="text"/>	<input type="text"/>	<input type="text"/>	<input type="text"/>	<input type="text"/>	<input type="text"/>	<input type="text"/>	<input type="text"/>	<input type="text"/>
1	<input type="checkbox"/>	Vabaduse väljak	eesti	ametlik põhinimi	kehtiv	liikluspind		Harju maakond, Tallinn, Kesklinna linnaosa	6588653.3	542201.07	Center		Spatial figure	EKI LINK	Record
2	<input type="checkbox"/>	Vabaduse väljak	eesti	ametlik põhinimi	kehtiv	tänav, väljak, plats, põik ...		Võru maakond, Võru linn	6415642.6	678131.46	Tunnuspunkt/kuju				Record
3	<input type="checkbox"/>	Vabaduse väljak	eesti	ametlik põhinimi	kehtiv	Bussi-, trammi-, trolli-, taksopeatus		Harju maakond, Tallinn, Kesklinna linnaosa			Tunnuspunkt/kuju	Rühm kaardil			Record
4	<input type="checkbox"/>	Vabaduse väljak	eesti	ametlik põhinimi	kehtiv	maauksus, krunt, talu		Harju maakond, Tallinn, Kesklinna linnaosa	6588668	542228	Center				Record

[Back](#)

[To the map](#)

[Export CSV](#)

Информация о названии



RAHANDUSMINISTEERIUM



MAA-AMET

RIIKLIKU KOHANIMEREGISTRI AVALIK TEENUS

Vastutav töötaja: RAHANDUSMINISTEERIUM

Volitatud töötaja: MAA-AMET

X-GIS(6) Portal



[Home](#)

ALL NAME VARIANTS OF A FEATURE

[Search from Place Names Register](#) > [Place names found](#) > [All name variants of a feature](#)

Nr	Place name	Language	Place name category	Place name status	Date of issue	Expired since	Document class	Title	Date of issue	Issued by	Additional information
1	Vabaduse väljak	Estonian	official principal name	kehtiv	27.11.2003			Tallinna Linnavolikogu 24.05.1939 otsus; Tallinna Linna Rahvasaadikute Nõukogu Täitevkomitee 16.05.1989 otsus nr 142		Tallinna Linnavalitsus	

Nr	Type of named feature	Date of issue
	⌵ ⌶	⌵ ⌶
1	liikluspind	11.02.2019
2	tänav, väljak, plats, põik ...	27.11.2003

Kuulub rühma	Ametlik nimi	Mitteam. esikohanimi	Mitteam. muu nimi
--------------	--------------	----------------------	-------------------

[Back](#)

Версии названий

Kohanimi	märgendid	allikas	staatus	rööp- või põhinimi	liik	maak.	linn või vald	kihelk.	lahik.
Vabaduse väljak · [KNR]		Tln1938k:D5; 24.05.1939 Tln_LVKo; -1941; Tln1942j; 16.05.1989 Tln_TKo	P		u1	HR	Tln	(Tln)	K: VL, TM
Vabadusväljak · [KNR]		Tln1938k	VAR	Vabaduse väljak	u1	HR	Tln	(Tln)	K: VL, TM
Vabaduse plats · [KNR]		Tln1923n; -1939	VAR	Vabaduse väljak	u1	HR	Tln	(Tln)	K: VL, TM
Võidu väljak · [KNR]		08.07.1966 Tln_TKo; -1989	VAR	Vabaduse väljak	u1	HR	Tln	(Tln)	K: VL, TM
Võiduväljak · [KNR]		29.04.1941 Tln_TKo; -1941; 13.07.1948 Tln_TKo; -1966	VAR	Vabaduse väljak	u1	HR	Tln	(Tln)	K: VL, TM
Harju turg · [KNR]		Tln1921k:nm	VAR	Vabaduse väljak	u1	HR	Tln	(Tln)	K: VL, TM
Peetri plats · [KNR]		...09.1910.; TT; Tln1921k; -1923?	VAR	Vabaduse väljak	u1	HR	Tln	(Tln)	K: VL, TM
Heina turg · [KNR]		Tln1908k; Tln1910k:nm	VAR	Vabaduse väljak	u1	HR	Tln	(Tln)	K: VL, TM
Puu- ja Heinaturg · [KNR]		TT	VAR	Vabaduse väljak	u1	HR	Tln	(Tln)	K: VL, TM
Palgi turg · [KNR]	VAN	TT:rg	VAR	Vabaduse väljak	u1	HR	Tln	(Tln)	K: VL, TM
Freiheitsplatz · [KNR]	sks	Tln1942j	VAR	Vabaduse väljak	u1	HR	Tln	(Tln)	K: VL, TM
Peterplatz · [KNR]	sks	Ri1913	VAR	Vabaduse väljak	u1	HR	Tln	(Tln)	K: VL, TM
Peters-Platz · [KNR]	sks	1910.; TT	VAR	Vabaduse väljak	u1	HR	Tln	(Tln)	K: VL, TM
Heumarkt · [KNR]	sks	Tln1907k_de	VAR	Vabaduse väljak	u1	HR	Tln	(Tln)	K: VL, TM
Holz- und Heumarkt · [KNR]	sks	TT	VAR	Vabaduse väljak	u1	HR	Tln	(Tln)	K: VL, TM
Вабадусе, площадь · [KNR]	vn		VAR	Vabaduse väljak	u1	HR	Tln	(Tln)	K: VL, TM
Свободы, площадь · [KNR]	vn TLG	NET_Wikimapia:2018	VAR	Vabaduse väljak	u1	HR	Tln	(Tln)	K: VL, TM
Выйду, площадь · [KNR]	vn		VAR	Vabaduse väljak	u1	HR	Tln	(Tln)	K: VL, TM
Победы, площадь · [KNR]	vn TLG		VAR	Vabaduse väljak	u1	HR	Tln	(Tln)	K: VL, TM
Петровская пл. · [KNR]	vn	1910.; TT; Tln1916n	VAR	Vabaduse väljak	u1	HR	Tln	(Tln)	K: VL, TM
Новая пл. · [KNR]	vn	TT:rg	VAR	Vabaduse väljak	u1	HR	Tln	(Tln)	K: VL, TM
Сенной рынок · [KNR]	vn VAN K-VIISIS	TT^	VAR	Vabaduse väljak	u1	HR	Tln	(Tln)	K: VL, TM

Поиск по типу объекта названия

SEARCH FROM PLACE NAMES REGISTER

Additional information about the Place Names Register can be obtained: from the web pages of the [Ministry of Finance](#), the [Place Names Board](#) and the [Land Board](#)

* X-GIS map window needs Macromedia Flash Player v8.0.

* As a result of Search these place names will be displayed that correspond to all predefined criteria.

* Query results are downloadable in CSV format.

Search by name Detailed search

Place name or part of name	<input type="text"/>
	starts with <input type="text"/> *
Place name category	<input type="text"/>
Place name status	valid <input type="text"/>
Language	<input type="text"/>
Type of named feature	30301 river <input type="text"/>
Additional information (remarks)	<input type="text"/>
County	<input type="text"/>
Local government	<input type="text"/>
Settlement unit	<input type="text"/>
Identifier	<input type="text"/>
Space filter (L-Est coordinate system)	
X-coordinate L-EST (6 300 000-6 700 000)	<input type="text"/>
Y-coordinate L-EST (300 000-800 000)	<input type="text"/>
Extent (m)	<input type="text"/>
Place Names Register	http://www.maaamet.ee/knr/

Find E-mail Empty fields / Initial view

Page Attendance : 189732

Поиск по типу объекта названия

PLACE NAMES FOUND

[Search from Place Names Register](#) > Place names found

Leiti 377 kirjet

Nr	Vali kaardile	Place name	Language	Place name category	Place name status	Type of named feature	Additional information	County, Local government, Settlement unit	X	Y	Attribute	Kuulub rühma	ADS_OID (to map)	EKI	Place name in full record
	○ ▼ ▲	<input type="text"/>	▼ ▲	▼ ▲	▼ ▲	▼ ▲	▼ ▲	▼ ▲	▼ ▲	▼ ▲					
1.	<input type="checkbox"/>	Meelste jõgi	eesti	ametlik põhinimi	kehtiv	jõgi		Hiiu maakond, Hiiumaa vald, Meelste küla	6547086.74	418527.69	Tunnuspunkt/kuju				Record
2.	<input type="checkbox"/>	Ahelo jõgi	eesti	ametlik põhinimi	kehtiv	jõgi		Võru maakond	6387998.3	653725.7	Tunnuspunkt/kuju			EKI LINK	Record
3.	<input type="checkbox"/>	Ahja jõgi	eesti	ametlik põhinimi	kehtiv	jõgi		Tartu maakond, Peipsiääre vald, Praaga küla	6476613.77	684493.4	Tunnuspunkt/kuju			EKI LINK	Record
4.	<input type="checkbox"/>	Alajõgi	eesti	ametlik põhinimi	kehtiv	jõgi		Ida-Viru maakond, Alutaguse vald, Alajõe küla	6555565.78	694925.52	Tunnuspunkt/kuju				Record
5.	<input type="checkbox"/>	Alatskivi jõgi	eesti	ametlik põhinimi	kehtiv	jõgi		Tartu maakond, Peipsiääre vald, Rootsiküla	6503703.04	684538.47	Tunnuspunkt/kuju			EKI LINK	Record
6.	<input type="checkbox"/>	Allika jõgi	eesti	ametlik põhinimi	kehtiv	jõgi		Lääne maakond	6508533.38	501817.21	Tunnuspunkt/kuju			EKI LINK	Record
7.	<input type="checkbox"/>	Alva jõgi	eesti	ametlik põhinimi	kehtiv	jõgi		Pärnu maakond, Saarde vald, Kanaküla	6457224.34	565546.74	Tunnuspunkt/kuju			EKI LINK	Record
8.	<input type="checkbox"/>	Ambla jõgi	eesti	ametlik põhinimi	kehtiv	jõgi		Järva maakond, Järva vald, Vetepere küla	6554744.92	588861.57	Tunnuspunkt/kuju			EKI LINK	Record
9.	<input type="checkbox"/>	Amme jõgi	eesti	ametlik põhinimi	kehtiv	jõgi		Tartu maakond, Tartu vald, Lammiku küla	6483050.23	651507.73	Tunnuspunkt/kuju			EKI LINK	Record
10.	<input type="checkbox"/>	Antsla jõgi	eesti	ametlik põhinimi	kehtiv	jõgi		Valga maakond, Otepää vald, Lossiküla	6417129.07	638307.04	Tunnuspunkt/kuju			EKI LINK	Record
11.	<input type="checkbox"/>	Apna jõgi	eesti	ametlik põhinimi	kehtiv	jõgi		Tartu maakond	6471468.5	691065.79	Tunnuspunkt/kuju			EKI LINK	Record
12.	<input type="checkbox"/>	Ärnu jõgi	eesti	ametlik põhinimi	kehtiv	jõgi		Valga maakond, Valga vald, Iigaste küla	6411831.96	635251.02	Tunnuspunkt/kuju			EKI LINK	Record
13.	<input type="checkbox"/>	Arujõgi	eesti	ametlik põhinimi	kehtiv	jõgi		Valga maakond	6390553.15	644678.47	Tunnuspunkt/kuju			EKI LINK	Record
14.	<input type="checkbox"/>	Aruküla jõgi	eesti	ametlik põhinimi	kehtiv	jõgi		Pärnu maakond, Põhja-Pärnumaa vald, Rae küla	6505520.44	574694.41	Tunnuspunkt/kuju			EKI LINK	Record
15.	<input type="checkbox"/>	Atla jõgi	eesti	ametlik põhinimi	kehtiv	jõgi		Rapla maakond, Rapla vald, Seli küla	6552025.67	546915.71	Tunnuspunkt/kuju			EKI LINK	Record
16.	<input type="checkbox"/>	Atse jõgi	eesti	ametlik põhinimi	kehtiv	jõgi		Valga maakond, Tõrva vald, Holdre küla	6419312.16	599586.99	Tunnuspunkt/kuju			EKI LINK	Record
17.	<input type="checkbox"/>	Audru jõgi	eesti	ametlik põhinimi	kehtiv	jõgi		Pärnu maakond, Pärnu linn, Papsaare küla	6471663.39	526300.52	Tunnuspunkt/kuju			EKI LINK	Record
18.	<input type="checkbox"/>	Avijõgi	eesti	ametlik põhinimi	kehtiv	jõgi		Jõgeva maakond, Mustvee vald, Lohusuu alevik	6537542.53	675846.64	Tunnuspunkt/kuju			EKI LINK	Record
19.	<input type="checkbox"/>	Elva jõgi	eesti	ametlik põhinimi	kehtiv	jõgi		Tartu maakond, Elva vald, Teilma küla	6476146.17	642244.4	Tunnuspunkt/kuju			EKI LINK	Record
20.	<input type="checkbox"/>	Emajõgi	eesti	ametlik põhinimi	kehtiv	jõgi		Tartu maakond, Peipsiääre vald, Praaga küla	6482107.33	689225.18	Tunnuspunkt/kuju			EKI LINK	Record
21.	<input type="checkbox"/>	Enge jõgi	eesti	ametlik põhinimi	kehtiv	jõgi		Rapla maakond, Märjamaa vald, Sääla küla	6509019.98	517919.93	Tunnuspunkt/kuju			EKI LINK	Record
22.	<input type="checkbox"/>	Erra jõgi	eesti	ametlik põhinimi	kehtiv	jõgi		Ida-Viru maakond, Lüganuse vald, Lüganuse alevik	6586094.75	672725.85	Tunnuspunkt/kuju			EKI LINK	Record
23.	<input type="checkbox"/>	Esna jõgi	eesti	ametlik põhinimi	kehtiv	jõgi		Järva maakond, Paide linn, Paide linn	6528272.12	591138.09	Tunnuspunkt/kuju			EKI LINK	Record

Приложение РГН - карта

The screenshot displays the RGN application interface, which includes a map of Estonia and a search panel on the right side. The map shows major cities and regions, with a search bar containing the text "ex. „Mustamäe tee 51, Tallinn“". The search panel includes a search button labeled "Otsi" and a list of search results. The interface also features a toolbar at the top with various navigation and map controls, and a footer with contact information and a scale bar.

EST ENG
Identify
Map application
Place Names Register
select county
select range select scale
Search by address/ID
ex. „Mustamäe tee 51, Tallinn“
Using comma while entering the search, a full address is searched. Using space, a proximate address is searched.
As result the first 100 items are displayed. When the searched object is not among them, specify the search criteria or use the link at the end of the search. [Address register](#)
To specify the search criteria, click on the button "Show extra filters"
Kuva lisafiltri paneel
Sulge lisafiltri paneel
Otsi Lisafiltri režimis vajutades ka otsimiseks rupule, siis esialgik ei paku kohte vasteld

X: 6633106.8 Y: 449320.4
B: 59°49'53.93" L: 23°45'47.22"
Ust-Lug H: Kõrja

Hybrid Orthophoto Map Background maps Relief
Zoom Out

LÄÄNEMER
Soome laht
Lõuna- ja Lääne-Eesti
Liivi laht
Võrumaa
Järvamaa
Põlvamaa
Raplamaa
Harjumaa
Hiiu- ja Saaremaa

0 25 50 75 95km
System solution by DATEL AS Scale ca: 1:1192567

? X-GIS, Estonian Land Board. All Rights Reserved
e-mail: kaardirakendus@maaamet.ee phone: 6 750 866

Приложение-карта

- Озера
- Ручьи
- Горы
- Кадастровые участки

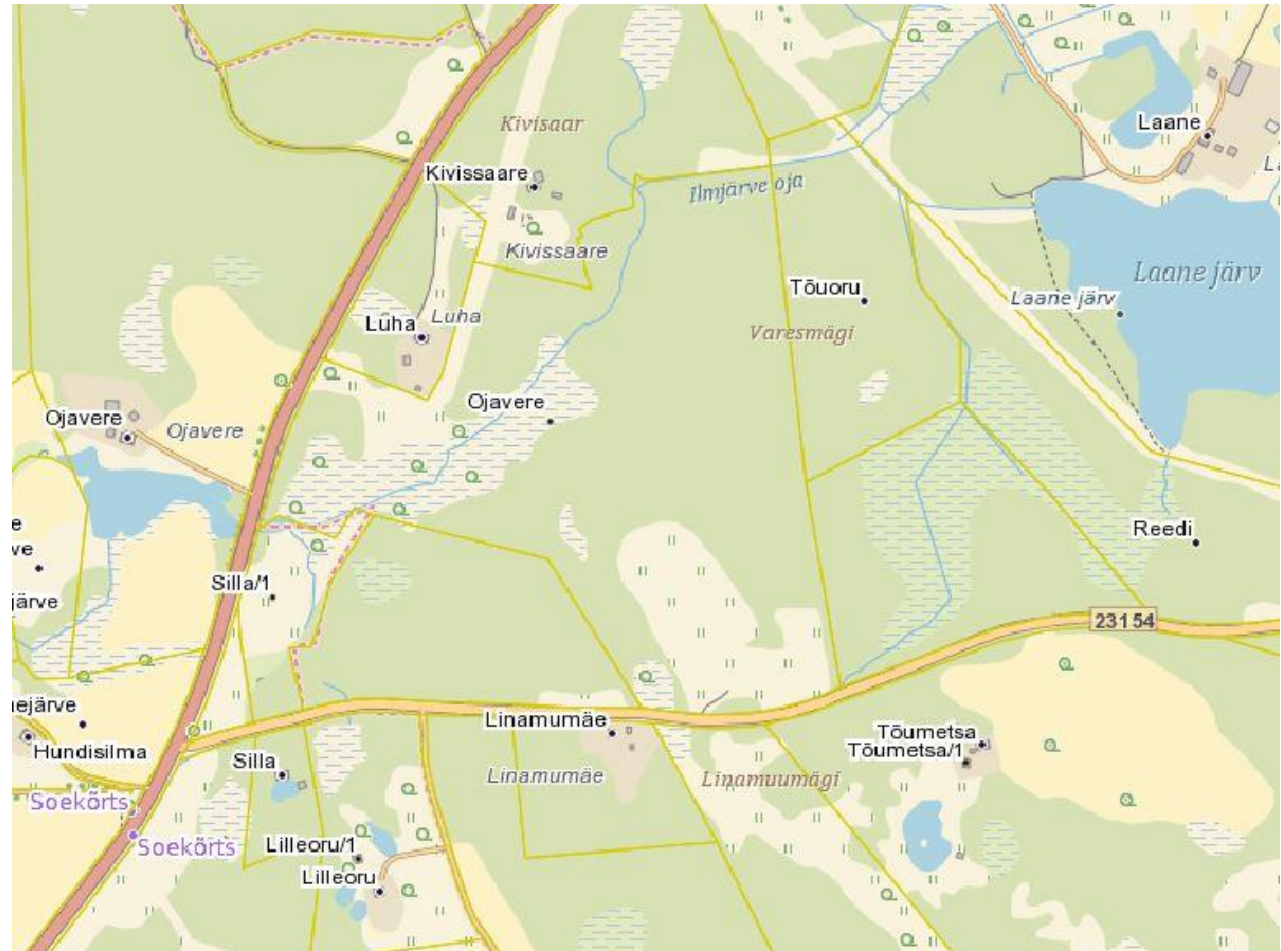

Приложение-карта

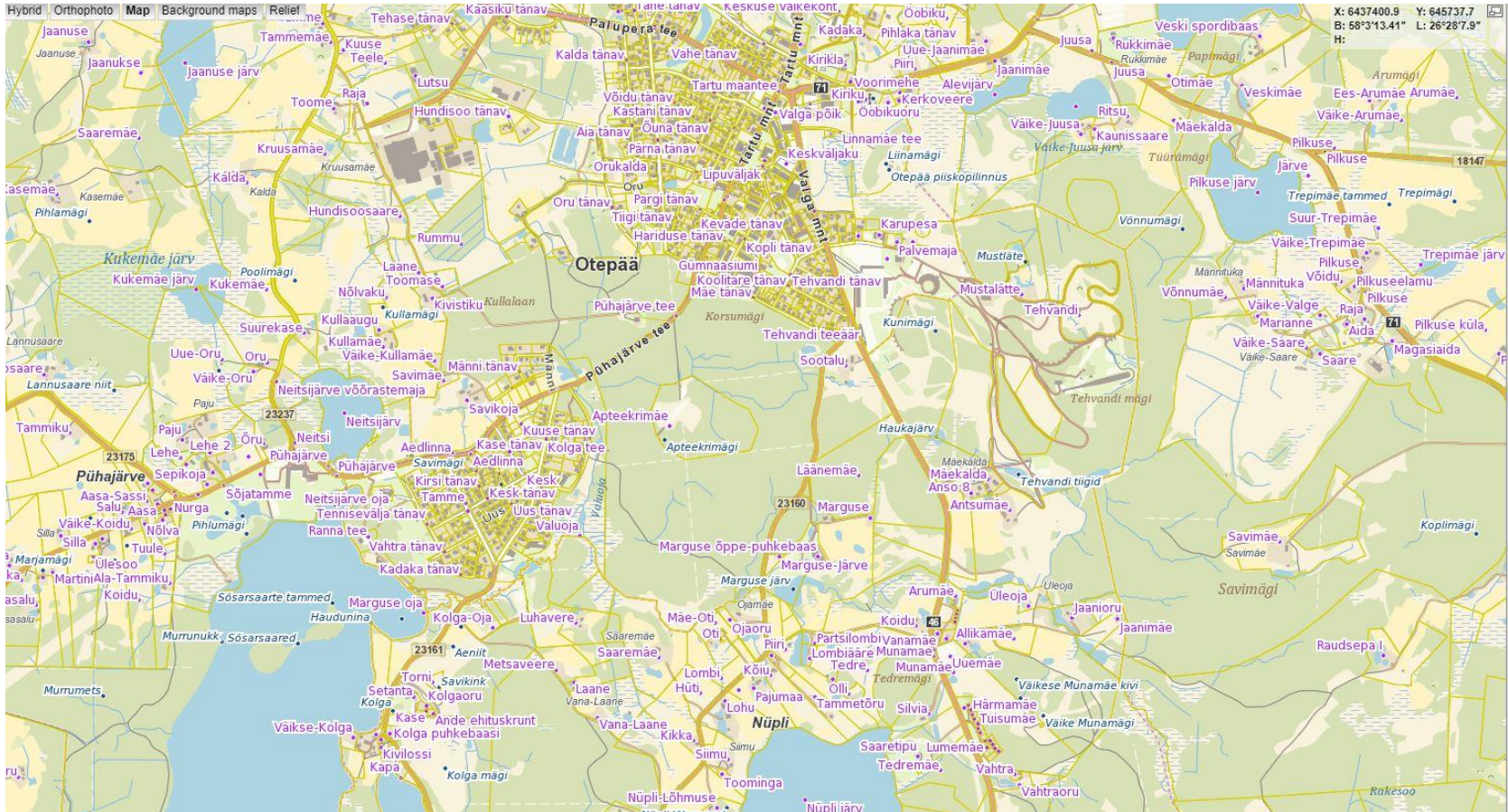

- Улицы
- Дороги
- Объекты культурного

- наследия
- Острова
- Пруды
- Болота

- Города
- Деревни
- Поселки
- Городские районы

Целевое приложение РГН

Riiklik kohanimeregister Timo, Toom

Vastutav töötaja Siseministeerium
Volitatud töötaja Maa-amet

[Kohanimed](#) [Menetlused](#) [Haldus](#) [Klassifikaatorid](#) [Välja](#)

Kohanime otsing

Kohanime ID: Nimeobjekti ID:

Kohanimi: Alguses Sisaldub

Nimeobjekti liik:

Nime staatus:

Keel:

Asukoht:

Nime olek: kõik kehtiv endine

Probleemid: kõik probleemideta kehtetu probleemiga probleemiga

Alusdokumendi nimetus: alguses sisaldub

(c) 2015 AS Datel

- Возможность поиска географических названий по разным категориям
- По статусу названия
- По типу
- По статусу имени

Основные проблемы

- Возможная неэффективность бизнес-процессов
- Технические проблемы

Возможная неэффективность бизнес-процессов

- Распределение ролей между Министерством финансов и Земельным департаментом
- Связанная с реестром деятельность распределена между двумя различными областями управления
- Министерство финансов отвечает за регистром и финансирует на основании договора связанную с регистром деятельность
- Связанные с реестром действия (внесение географических названий, развитие регистра) должны выполняться Земельным департаментом
 - Как дальше хранить базу данных?
- Отдельный реестр
- Объединить с каким-либо другим содержащим данные о топонимах реестром

Возможная неэффективность бизнес-процессов II

- Возможные недостатки рабочих процессов
- Внесение в реестр выполняется вручную
- Отсутствует возможность эффективного анализа данных названий при массовом внесении
- Отсутствует обзор потребностей текущих и потенциальных пользователей реестра

Технические проблемы

- Отсутствие стыковки
- При изменении географических названия, топоним в других реестрах не обновляется автоматически
- Поэтому те же объекты могут быть в реестрах под разными названиями
- При возникновении объекта названия или смене названия реестр географических названий не получает информацию об этом немедленно

Технические проблемы II

- Функциональность приложений реестра ограничена
- В приложении-карте реестра невозможно различать объекты названия по типам
- Простота использования приложения ограничена (поиск, процедуры)
- Отсутствует модуль статистики (по посещениям реестра, по регистрации объектов названий)
- Отсутствуют возможность компактного просмотра записей названий
- Названия в основном вносятся вручную
- Отсутствуют возможность эффективной обработки массовых данных

Интерфейс карты

- Объектов названия много, сложно выделять различные объекты
- Невозможно выбрать возможность отображения только конкретных объектов (озера, горы, деревни и т.д.)

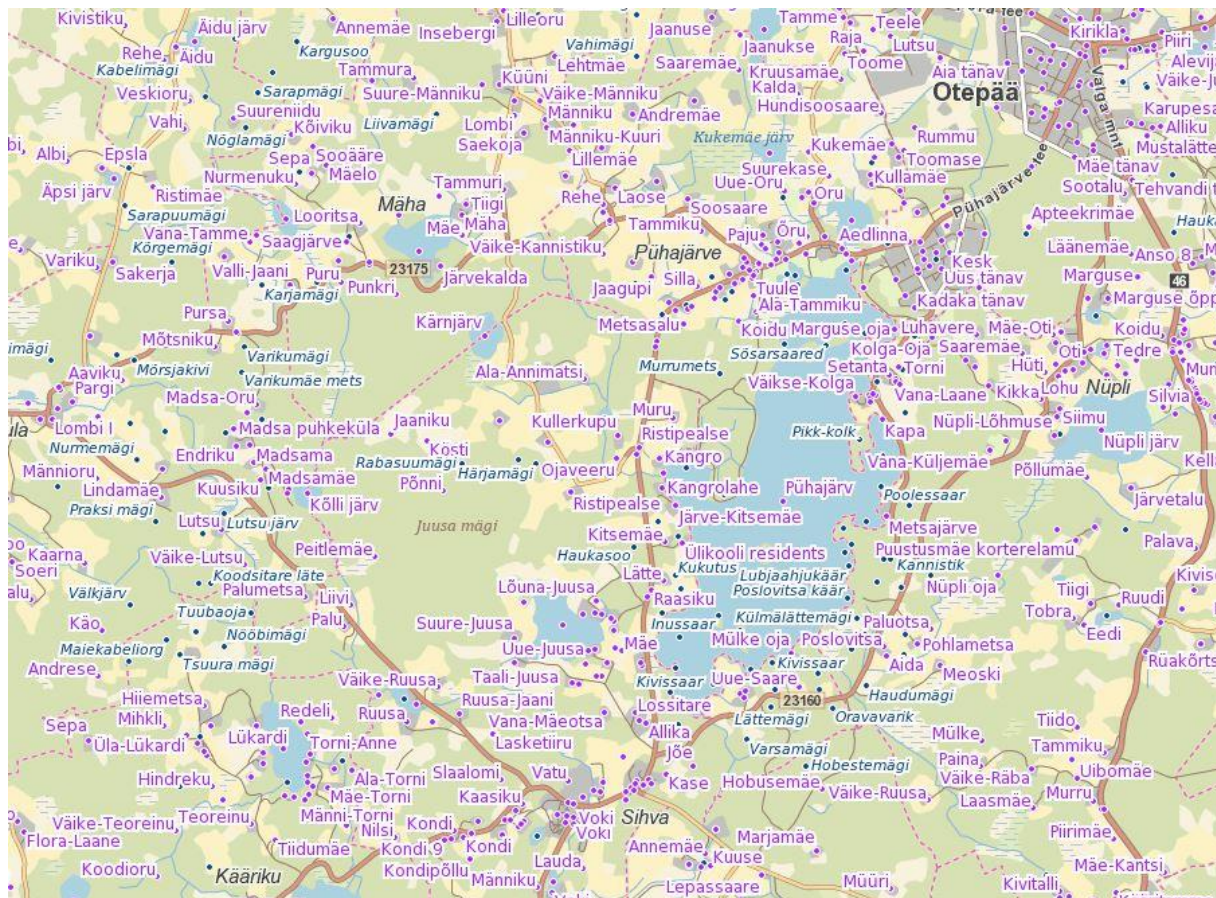

Неполная функциональность

RAHANDUSMINISTEERIUM MAA-AMET RIIKLIKU KOHANIMEREGISTRI AVALIK TEENUS

Vastutav töötaja: RAHANDUSMINISTEERIUM Volitatud töötaja: MAA-AMET X-GIS(6) Portal

Home

PLACE NAMES FOUND

Search from Place Names Register> Place names found

Leiti 4 kirjet

Nr	Vali kaardile	Place name	Language	Place name category	Place name status	Type of named feature	Additional information	County,Local_government,Settlement_unit	X	Y	Attribute	Kuulub rühma	ADS_OID (to map)	EKI	Place name in full record
1	<input type="checkbox"/>	Vabaduse väljak	eesti	ametlik põhinimi	kehtiv	liikuspind		Harju maakond, Tallinn, Keskinna linnaosa	6588653.3	542201.07	Center		Spatial figure	EKI LINK	Record
2	<input type="checkbox"/>	Vabaduse väljak	eesti	ametlik põhinimi	kehtiv	tänav, väljak, plats, põik ...		Võru maakond, Võru linn	6415642.6	678131.46	Tunnuspunkt/kuju				Record
3	<input type="checkbox"/>	Vabaduse väljak	eesti	ametlik põhinimi	kehtiv	Bussi-, trammi-, trolli-, taksopeatas		Harju maakond, Tallinn, Keskinna linnaosa			Tunnuspunkt/kuju	Rühm kaardil			Record
4	<input type="checkbox"/>	Vabaduse väljak	eesti	ametlik põhinimi	kehtiv	maaüksus, krunt, talu		Harju maakond, Tallinn, Keskinna linnaosa	6588668	542228	Center				Record

[Back](#) [To the map](#) [Export CSV](#)

- Можно посмотреть дополнительную информацию о названии, данные базы данных географических названий Института эстонского языка и форму площади объекта

Неполная функциональность

RAHANDUSMINISTERIUM MAA-AMET RIIKLIKU KOHANIMEREGISTRI AVALIK TEENUS

Vastutav töötleja: RAHANDUSMINISTERIUM Volitatud töötleja: MAA-AMET

X-GIS(6) Portal

Home

ALL NAME VARIANTS OF A FEATURE

Search from [Place Names Register](#)> [Place names found](#)> All name variants of a feature

Nr	Place name	Language	Place name category	Place name status	Date of issue	Expired since	Document class	Title	Date of issue	Issued by	Additional information
1	Vabaduse väljak	Estonian	official principal name	kehtiv	27.11.2003			Tallinna Linnavolikogu 24.05.1939 otsus; Tallinna Linna Rahvasaadikute Nõukogu Täitevkomitee 16.05.1989 otsus nr 142		Tallinna Linnavalitsus	

Nr	Type of named feature	Date of issue
1	liikluspind	11.02.2019
2	tänav, väljak, plats, põik ...	27.11.2003

Kuulub rühma	Ametlik nimi	Mitteam. esikohanimi	Mitteam. muu nimi
--------------	--------------	----------------------	-------------------

[Back](#)

- Конкретное название сопровождается слишком малым объемом информации – могло бы быть гораздо больше

Бизнес-анализ РГН

- Финансовые цели: как трансформировать рабочие процессы в целях оптимальной обработки данных и экономии ресурсов для фиксированных затрат реестра
- Изменения процесса: следует ли и каким образом изменить задачи контроллера и уполномоченного обработчика и ежедневные рабочие процессы в связи с реестром географических названий (автоматизированные операции)
- Технические решения
- Новый реестр?
- Развитие существующего реестра?
- Объединение реестра с какой-либо другой базой данных?
- Объединение с другими важными реестрами
- Новые функциональные возможности

Бизнес-анализ РГН

- Создание прототипа реестра географических названий
- Бизнес-аналитика, как основа для планирования будущей деятельности



REPUBLIC OF ESTONIA
MINISTRY OF FINANCE

Спасибо!

Тимо Торм
timo.torm@fin.ee